

Anne-Laure LESOUEF
Impasse Jean Ferrat, villa N°5
Résidence Plein centre
31870 Lagardelle-sur-Lèze
Tel: 06 63 00 43 91
anne-laure.lesouef@hotmail.fr
22/01/1981, mariée, un enfant

Chef de projet **Evaluation sensorielle**

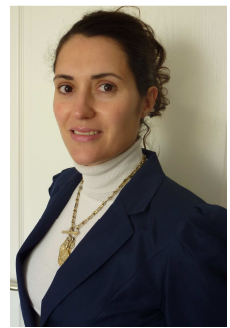

EXPERIENCES PROFESSIONNELLES

Depuis Juin 2006 :



- **Ingénieur commercial / Chef de projet BtoB** (QUALTECH S.A)
 - Responsable du développement commercial du département « études et analyses sensorielles » du laboratoire.
 - Responsable de l'élargissement de l'offre de service du département (lancement de l'offre de service « Tests restaurateurs »)
 - Responsable de la promotion du service « Analyse sensorielle » de Qualtech dans des salons nationaux et internationaux (ANUGA / SIAL / Congrès Goût Nutrition Santé de VITAGORA...). Partenaire et membre du jury dans le cadre du projet « INOVAL » mené par l'AGRIA Lorraine.
 - Responsable de la rentabilité du département (Elaboration des budgets / atterrissage / suivi du CA / marge)
 - Management transversal d'une équipe technique de 8 personnes

Depuis 2010 :



- **Trésorière (Sens&Co, association des acteurs du sensoriel)**
 - Participation à l'organisation de l'assemblée générale et la mise en place de groupes de projet selon les attentes des adhérents.
 - Participation à l'intégration de Sens&Co au sein d'une organisation européenne d'acteurs du sensoriel : « E3S » (European Sensory Science Society)

Depuis 2010 :



- **Professeur à l'IAE de Metz**
- **Professeur à l'ISIAM d'Agadir (Maroc)**
au sein du Master Marketing de l'Innovation

2005-2006 :



- **Chef de projet R&D puis Responsable de secteur** (Mars chocolat France)
 - Etude de la rhéologie du caramel de la barre chocolatée Snickers® et proposition de pistes de formulation.
 - Formation aux techniques de vente et de négociation
 - Création d'un portefeuille clients en Ile de France
 - Reporting : suivi d'indicateurs et recommandations

FORMATIONS:

2002 - 2005:



- **Ingénieur agroalimentaire** (E.N.S.B.A.N.A, Dijon, 21).
Stagiaire R&D à la faculté de Melbourne (Australie). Travail de recherche sur les protéines végétales.

2001-2002:

Mai 2009 :

Juin 2008 :

Mai 2007 :

- **DEUG de Biologie** (UBS de Lorient, 56) Option: Biologie Végétale et Génétique
- Formation aux techniques d'organisation commerciale : P.A.C
- Formation à la gestion de la relation client
- Formation marketing aux méthodes d'études quantitatives

LANGUES :

- Anglais Courant, score TOEIC de 815 sur 990

INFORMATIONS COMPLEMENTAIRES : Permis B, sports nature (tourisme équestre, randonnée...)